

Brukerinstruks for lokaler på Kunsthøgskolen i Oslo

Denne tegningen inneholder informasjon om mål, materialer, montering og de begrensninger som gjelder for bruk av området. Brudd mot retningslinjene gitt her kan medføre at hensatte/monterte arbeider av hensyn til brann- eller rømningsikkerheten kan komme å fjernes uten varsel.

Generelle begrensninger som gjelder for bruk av alle lokaler:

- Rømningsveier, som er merket ut med grønne skilt i taket, må stå helt frie fra ting til enhver tid.
- Brannvarslings- og slukkingsutstyr må ikke blokkeres eller dekket over, heller ikke de grønne rømningsveiskiltene eller de grønne og røde bryterboksene ved dørene.
- Ting må ikke monteres fra sprinklersystem, armaturbroer, rør, ventilasjonssystem eller andre tekniske installasjoner.
- Store områder må ikke dekket over slik at det dannes «tak», da områdene da ikke lenger er dekket av sprinklersystemet.
- Etter endt bruk må området klargjøres for neste bruker. Dette omfatter å kaste alt søppel, ikke etterlate noen arbeider, møbler eller ting som er tatt inn i rommet - heller ikke på gangen utenfor rommet, tilbakeføre møbler som eventuelt er fjernet fra dem og å sparkle og male vegger dersom det er behov for dette.

Øvrige retningslinjer som vi ber om at det tas hensyn til:

- Gulvet får ikke bores og skrues i, da teknikk og vannrør enkelte steder er støpt inn i gulvet.
- Plakater får ikke settes opp i heisene, på utvendig fasade eller på utsiden av utvendige dører/vinduer. For utvendig reklame må plakater enten henges på innsiden av vinduer eller i plakatholdere.
- Tape og folie får ikke brukes på gulvet. Tape lager varige merker på gulvene og når limet i tapen herdet blir gulvet vanskelig å holde rent. Bruk "Sticky tack" eller Drift sin hvite spesieltape for å feste ting til gulvet.
- Kabler må ikke strekkes gjennom dører slik at kablet blir liggende i klem og døra holdt åpen.

Bistand:

Drift bistår gjerne ved spørsmål og montering/installasjon av utstillinger og skifter lys i faste armaturer. Ved behov for råd eller bistand, kontakt Drift i god tid før montering starter ved en e-post til service@khio.no

Lyssetting:

Brukere har ikke lov å selv montere eller demontere spotter fra ERCO-skiner. Ved behov for hjelp med lyssetting av utstillinger i galleriene, kontakt lystekniker Kaja Glenne Lund på tlf 95456354 eller e-post kaja.lund@khio.no i god tid før montering starter.

Utearealet:

Utearealet rundt skolen er ikke del av KHiOs leieavtale. Ved ønske om å bruke utearealet må dekan/programansvarlig sende skriftlig søknad til gårdeier. Søknad må omfatte prosjektbeskrivelse, varighet, hvordan prosjektet belaster uteområdet og hvordan og når området vil tilbakesettes etter endt bruk. Kostnader for tilbakestilling må dekkes av bruker.

De gamle utvendige fasadene er vernet og på dem er montering av arbeider ikke tillatt.

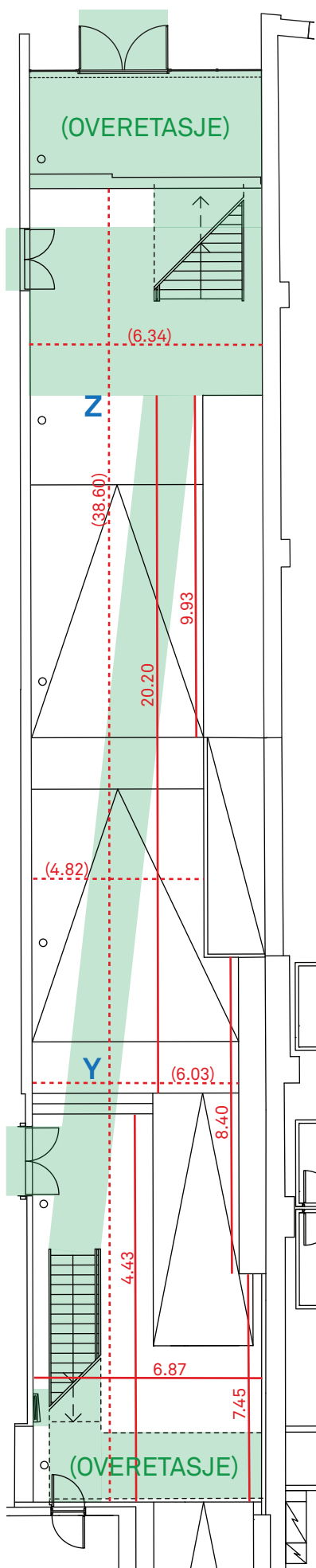

KATEDRALEN

- Grønnmarkert felt må av hensyn til brann- og rømningssikkerhet ikke brukes til montering av arbeider eller til lagring.
En 120 cm bred rømningsvei må stå fri fra ting fra trappen til Biblioteket/BA2+3 Design, og fra døra fra Hovedscenen og Dekormagasinet, til helt ut på brosteinen utenfor Studio 12.
NB: Veien må tilsvare den grønne markeringen på tegningen og være sammenhengende, men må ikke nødvendigvis være helt lik.
- Vegger: Betong. Veggelementer av kryssfinér er montert på den nordre veggen. Fargekode for veggelementene er S-0500N.
- Område er ikke sprinklet, kun røykventilert, og montering rett fra taket er derfor ikke tillatt. Arbeider som skal henge fritt i rommet får kun monteres fra riggen i taket. Maksimal høyde for montering fra rigg er ca 5.50 m (punkt Z) resp. ca 6.50 m (punkt Y).
- Arbeider får ikke monteres i armaturbroer, rør eller andre tekniske installasjoner, eller høyere enn 50 cm under nivået for sprinklerhodene.
- Lyssetting må monteres av lystekniker.

Vestre del av Katedralen (ikke med på tegning) er 31.50 m lang og ca 3.70 m bred. Også i denne del må en 120 cm bred og sammenhengende gangvei holdes fri.

Maksimal høyde for montering fra rigg i taket er her 5.50 m (øvre del) resp. 6.20 m (nedre del).

De gamle murveggene i Katedralen er vernet og får ikke bores i.

Rød markering: ca. lengde i meter